



20 SORUDA LİSELERE GEÇİŞ SİSTEMİ (LGS)



20 SORUDA LİSELERE GEÇİŞ SİSTEMİ (LGS)

SORU 1:

**LGS
Nedir?**



CEVAP 1:

Liselere öğrenci yerleştirme kapsayan sistemin genel adıdır. Merkezi ve yerel yerleştirme ile yetenek sınavı sonuçlarına göre yapılmaktadır.

SORU 2:

**Merkezi
Yerleştirme
Nedir?**

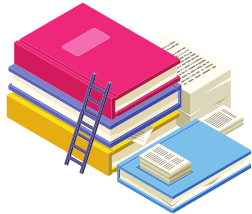

CEVAP 2:

MEB tarafından merkezi yerleştirme ile alacak okullar için her yılın sonunda LGS adıyla merkezi sınav yapılmaktadır. Bu sınav sonucuna göre yapılan yerleştirme şeklidir.



20 SORUDA LİSELERE GEÇİŞ SİSTEMİ (LGS)

SORU 3:

*Merkezi
Yerleştirme ile
Öğrenciler Nasıl
Yerleştiriliyor?*



CEVAP 3:

*LGS Sınavı puan
üstünlüğüne göre
yapılmaktadır.
Herhangi bir
ikamet(adres)
kısıtlanması
bulunmamaktadır.
Puana uygun istenen
lise tercih
edilebilecektir.*

SORU 4:

*LGS Sınav Puan
Eşit Olursa
Merkezi
Yerleştirme
Nasıl Yapılacak?*



CEVAP 4 :

*Puan eşitliği halinde
Okul Başarı Puanı,
Sırasıyla 8,7 ve 6.sınıf
Yıl Sonu Başarı Puanı,
Devamsızlık, Tercih
Önceliği ve Doğum
Tarihi gibi yerleştirme
kriterlerine göre
yapılacaktır.*



20 SORUDA LİSELERE GEÇİŞ SİSTEMİ (LGS)

SORU 5:

**LGS 2021 Ne
Zaman
Yapılacak?**



CEVAP 5:

**LGS Sınavı
"6 HAZİRAN 2021"
tarihinde yapılacaktır.
Sınav 09.30'da
başlayacaktır. Sınav
başladıktan sonra ilk
15 dakikaya kadar
öğrenci
alınabilecektir.**

SORU 6:



**LGS Sınavı ile
Hangi Okullar
Öğrenci
Alıyor?**

CEVAP 6:

**Fen Liseleri ,Sosyal
Bilimler Liseleri,
Mesleki ve Teknik
Anadolu Liselerinin
Anadolu Programları
ile Özel Program ve
Proje Uygulayan
Okullar (Bazı Anadolu
ve Anadolu İmam Hatip
Liseleri vb.)**



20 SORUDA LİSELERE GEÇİŞ SİSTEMİ (LGS)

SORU 7:

**LGS Sınavı
Nasıl
Yapılacak?**



CEVAP 7:

**LGS Sınavı Sözel ve
Sayısal Oturum olmak
üzere 2 oturum
halinde
yapılmaktadır.
Sorular 8.sınıf
konularından
sorulmaktadır.**

SORU 8:

**Sözel Oturumda
Hangi Dersler
Soruluyor?**



CEVAP 8:

**Türkçe dersinden 20
soru, T.C. İnkılap Tarihi
ve Atatürkçülük
dersinden 10 soru , Din
Kültürü ve Ahlak Bilgisi
dersinden 10 soru ve
İngilizce dersinden 10
soru olmak üzere toplam
50 soru sorulmaktadır.
75 dakika süresi vardır.**



20 SORUDA LİSELERE GEÇİŞ SİSTEMİ (LGS)

SORU 9:



**Sayısal
Oturumda
Hangi dersler
Soruluyor?**

CEVAP 9:

*Matematik dersinden
20 soru , Fen Bilimleri
dersinden 20 soru
olmak üzere toplam
40 soru
sorulmaktadır.
80 dakika süresi
vardır.*

SORU 10:

**LGS Sınavında
Bilinmeyen
Soru 
İşaretlenir ve
Yanlış Çıkarsa
Ne Olur?**

CEVAP 10:

*LGS Sınavında
3 yanlış 1 doğruyu
götürmektedir. Bu
yüzden bilinmeyen
veya cevabından emin
olunmayan sorular
boş bırakılmalıdır.*





20 SORUDA LİSELERE GEÇİŞ SİSTEMİ (LGS)

SORU 11:

**LGS Sınavına
Girmek Zorunlu
Mudur?**



CEVAP 11:

LGS Sınavı 8.sınıf öğrencilerine yönelik yapılmaktadır. İsteyen öğrenciler girebilmektedir.



**SINAVA GİRMEK
ZORUNLU DEĞİLDİR.**

SORU 12:

**LGS Sınavına
Girmeyen
Öğrenciler
Liselere Nasıl
Yerleşecek?**



CEVAP 12:

LGS Sınavı sadece Merkezi Yerleştirme ile alan okullar için yapılmaktadır. Sınava girmeyen öğrenciler Yerel Yerleştirme ve Yetenek Sınavı ile alan diğer okullara yerleşebileceklerdir.



20 SORUDA LİSELERE GEÇİŞ SİSTEMİ (LGS)

SORU 13:

LGS Sınavı 
Öncesinde Şehir
Değişikliği
Yapmak
Zorunda Olanlar
Ne Yapacak?

CEVAP 13:

*Mücbir sebeplerden (zorunlu ikamet değişikliği, mevsimlik işçi vb.) başka illerde bulunan öğrencilerin velileri **31 Mayıs 2021** tarihine kadar sınava girmek istediği il/ilçe milli eğitim müdürlüğüne başvuracak*

SORU 14:

LGS Sınavına
Giriş Belgeleri
Nasıl
Alınacak?



CEVAP 14:

*LGS Sınavı giriş bilgileri **e-Okul Veli Bilgilendirme Sistem'**nden **27 Mayıs 2021** tarihinden itibaren ulaşılacaktır. Belge sınava gireceği sınıf ve sırada hazır bulunacaktır.*



20 SORUDA LİSELERE GEÇİŞ SİSTEMİ (LGS)

SORU 15:

*Yerel
Yerleştirme
Nedir?*



CEVAP 15:

*Öğrencilerin ikamet
adreslerine
göre(adrese dayalı)
kayıt alanında yer
alan okullara
yerleştirilme şeklidir.
Öğrenciler LGS
Sınavına girmese bile
bu okullara
yerleşebilmektedir.*

SORU 16:

*Yerel
Yerleştirme ile
Öğrenciler Nasıl
Yerleştiriliyor?*



CEVAP 16:

*İkamet adreslerinde
yer alan okullara **Okul
Başarı Puanı**
üstünlüğüne göre
yerleştirme
yapılacaktır.*



20 SORUDA LİSELERE GEÇİŞ SİSTEMİ (LGS)

SORU 17:

Okul Başarı Puanı Nedir?



CEVAP 17:

Okul Başarı Puanı (OBP) 6,7 ve 8.sınıf yıl sonu başarı puanlarının aritmetik ortalamasından elde edilen puandır.

SORU 18:

Okul Başarı Puanı Eşitse Yerel Yerleştirme Nasıl Yapılacak?



CEVAP 18:

Aynı ikamet alanında yer alıp okul başarı puanlarının da eşitliği halinde devamsızlık gün sayısı, sırasıyla 8, 7 ve 6.sınıflardaki yıl sonu başarı puanı gibi yerleştirme kriterlere göre yapılacaktır.



20 SORUDA LİSELERE GEÇİŞ SİSTEMİ (LGS)

SORU 19:

*Yetenek Sınavı
ile Hangi
Liseler Öğrenci
Almaktadır?*



CEVAP 19:

*Güzel Sanatlar ve
Spor Liseleri
duyurdukları takvim
ve başvuru şartlarına
göre yetenek sınavı
veya mülakat ile
öğrenci almaktadır.*

SORU 20:

*Yetenek
Sınavına Girip
Kazanılmazsa
Liseye Nasıl
Yerleştirme
Olacak?*



CEVAP 20:

*Yetenek Sınavı ile alan
okulların başvuru ve
yerleştirme takvimi
LGS'den bağımsız
olarak yürütülmektedir.
Tercih döneminde okul
ve yerleştirme türü
tercihine karar
verilmesi yeterli
olacaktır.*